NEWS ODYSSEA SUDOE

EL PROYECTO ODYSSEA SUDOE SIGUE UN CALENDARIO SOSTENIDO EN EL MARCO DE SU DESARROLLO EN EL ESPACIO SUDOE

EL PROYECTO ODYSSEA PRESENTADO EN LA CONFERENCIA EURO MEDITERRÁNEA DE MINISTROS DE TURISMO COMO EJEMPLO PARA MEJORAR LOS INTERCAMBIOS TURÍSTICOS

ODYSSEA en el programa de la Conferencia Euro-Mediterránea de Ministros de Turismo, del pasado 20 de mayo en Barcelona

A modo de ilustración de cómo se pueden poner en marcha proyectos de vocación mediterránea que contribuyan a mejorar las condiciones de los intercambios turísticos, a hacerlos más numerosos y rentables, se presentó el proyecto ODYSSEA SUDOE...
Esta conferencia se celebró en el contexto de la Presidencia Española de la UE, y fue co-organizada por Francia y Egipto, actuales co-presidentes de la Union por el Mediterráneo (UpM)...

En dicha reunión se planteó la cuestión de la competitividad del turismo en la región euro mediterránea, y cómo dicha competitividad puede sostenerse y aumentar basando la actividad turística en los pilares de la innovación, el conocimiento y de la sostenibilidad. .

A modo de ilustración de cómo se pueden poner en marcha proyectos que contribuyan a mejorar las condiciones de los intercambios turísticos, a hacerlos más numerosos y rentables, se presentó a petición de la Copresidencia Franco-Egipcia del UpM y la Presidencia Española de la UE (Secretaria de Estado de Turismo) el proyecto ODYSSEA. Entre las características destacables del programa se mencionó el carácter voluntario de la asociación al mismo, por parte de los municipios costeros, su manejo independiente de la oferta de ocio y servicios temáticos que presentan a los turistas, **y su capacidad de ser extendido a toda la cuenca mediterránea y de crecer en sinergias gracias a su ampliación a un número creciente de destinos.**

EL PROYECTO ODYSSEA

SERÁ PRESENTADO EN EL EUROPEAN TOURISM DAY - BRUSSELS, 27TH SEPTEMBER 2010: "THE ROLE OF CULTURAL HERITAGE IN THE RENEWED EUROPEAN TOURISM POLICY"

European Commission
Enterprise and Industry

El acontecimiento del día Europeo del Turismo de 2010 tratará “el papel del patrimonio cultural en la política europea renovada del turismo” y la Comisión Europea - DG Empresa e Industria (DG ENTR - I/1 Tourism) ha integrado en su programa oficial la presentación del programa ODYSSEA.

ODYSSEA SUDOE

AVANZA CON UN RITMO SOSTENIDO LAS FASES DE SU IMPLEMENTACIÓN TERRITORIAL EN FRANCIA, ESPAÑA Y PORTUGAL

Las acciones programadas por los socios del proyecto **ODYSSEA SUDOE** siguen al igual que su comunicación y promoción transnacional un ritmo muy marcado.

Los socios han aprovechado los meses de verano para trabajar con sus miembros locales para realizar las tareas de investigación y creación de los contenidos que van a presentar el próximo día 20-09 durante la reunión del Comité de pilotaje en Palma de Mallorca.

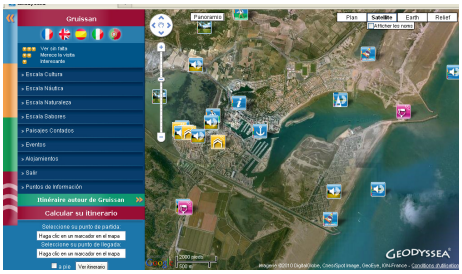

Han previsto realizar acciones de divulgación y presentación del proyecto **ODYSSEA SUDOE** durante el último trimestre y Baleares y Languedoc-Rosellón están preparando las regatas **ODYSSEA SUDOE** que permitirán recorrer las primeras escalas/etapas del itinerario cultural ODYSSEA de cada territorio piloto.

INSTITUT EUROPEEN DES ITINERAIRES CULTURELS

Por fin cabe destacar que como programado en su candidatura, los socios del proyecto están trabajando con el el Instituto Europeo de los Itinerarios Culturales del Consejo de Europa para presentar el próximo mes de marzo su candidatura a la certificación de los itinerarios culturales **ODYSSEA**