

Que fait l'Europe pour les habitants de mon canton ?

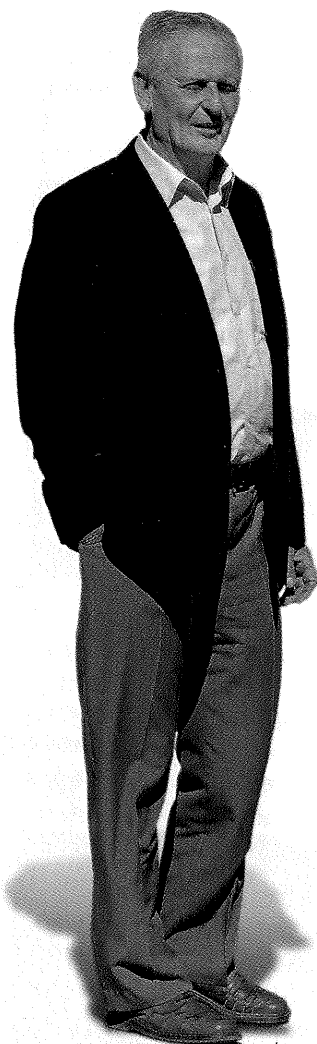

1. Pouvez-vous citer un projet de votre canton sur lequel l'Europe s'est impliquée ?

Depuis 2003, les professionnels de santé sont d'accord sur un constat : au fil des ans, l'accès aux soins s'est dégradé dans le secteur du Bousquet-d'Orb. En 2007 par exemple, la Communauté de communes des Monts d'Orb s'était rendue compte que sur les 49 médecins présents sur son territoire, 33 avaient plus de 50 ans. Et

« Encourager les professionnels de santé à se maintenir dans le secteur. »

RÉMY PAILLES, conseiller général du canton de Lunas.

nous savons que ceux qui partent à la retraite ont beaucoup de mal à trouver une relève.

2. Qu'a-t-il fallu faire ?

Trouver une manière d'encourager les professionnels de santé à se maintenir, voire à s'installer sur le secteur. Le Bousquet-d'Orb, les communes environnantes et la Communauté de communes des Monts d'Orb ont eu l'idée d'une Maison de santé et de proximité. Actuellement en chantier, elle accueillera cinq médecins, quatre infirmiers, deux kinés, un dentiste, un orthophoniste et, plus tard, une pharmacie.

3. Quel rôle joue l'Europe ?

Le budget de réalisation de cette Maison de santé et de proximité s'élève à 820 000 €. L'Europe y participe à hauteur de 100 000 €, au titre du Feader, le Fonds européen agricole pour le développement rural. Quant au Département, il accorde 200 000 € au projet.

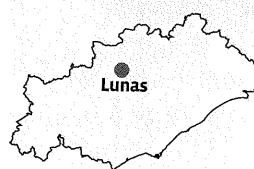

30 %
la densité médicale est inférieure de 30 % à la moyenne nationale sur le secteur.

2011
la Maison de santé et de proximité du Bousquet-d'Orb ouvrira fin 2011.



7 500
hectares, c'est la superficie de l'étang de Thau.

400
espèces végétales et 200 espèces animales y cohabitent.

RÉMY PAILLES ET CHRISTOPHE MORGO, élus des cantons de Lunas et Mèze

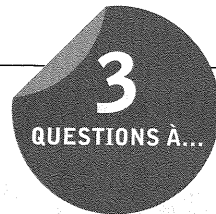

1. Pouvez-vous citer un projet de votre canton sur lequel l'Europe s'est impliquée ?

Il y a l'étang de Thau, qui permet à la fois de l'activité commerciale, touristique et thermale. Il est donc très important que ce milieu naturel conserve sa qualité. Un des signes de bonne santé, c'est la présence d'herbiers de zostères. Ils oxygènent l'eau, abritent de nombreuses espèces et jouent un rôle important dans la lutte contre l'Alexandrium, cette micro-algue toxique qui a déjà empêché la commercialisation d'une grande partie du parc conchylicole. Cet été, des algues sont apparues dans l'étang et leur prolifération pouvait causer un départ de malaïgue.

2. Qu'a-t-il fallu faire ?

Depuis avril 2009, le Conseil général est impliqué dans le projet européen Eco-Lagunes. L'objectif, c'est de parvenir à une gestion de ce milieu lagunaire qui soit à la fois favorable à la

CHRISTOPHE MORGO, conseiller général du canton de Mèze.

« Il est indispensable que l'étang de Thau conserve sa qualité. »

biodiversité et à un développement économique durable. Cet été, ces algues ont donc été ramassées et un travail permanent de prévention est mené afin de limiter les sources de pollution favorisant la prolifération de ces algues.

3. Quel rôle joue l'Europe ?

Le volet « étang de Thau » de ce projet Eco-Lagunes s'élève à 254 000 €. L'Europe le finance à 75 %. Et puis la coopération avec d'autres partenaires français et espagnols (collectivités, universités) permet un retour d'expériences et un partage d'expertises bénéfique.

